MINISTERIO DE ECONOMÍA Y FINANZAS PARAGUAY

PARAGUÁI TEMBIGUEREKOITA HA VIRUÑANGAREKO MOTENONDEHA

Reporte de Comercio Exterior (RCE)

Viceministerio de Economía y Planificación
Dirección General de Política Comercial e Integración (DGPCI)
Dpto. de Estrategias de Integración (DEI)

Febrero 2023

Índice

EXPORTACIONES	• Gráfico 1: Exportaciones según principales bloques y países – Febrero 2024/2023 • Gráfico 2: Exportaciones según principales productos (Variación y Participación) – Febrero 2024/2023 • Gráfico 3: Exportaciones de principales commodities (Complejo sojero – Volumen/Precio) – Febrero 2024/2023 • Gráfico 4: Exportaciones de principales commodities (Cereales - Volumen/Precio) – Febrero 2024/2023 • Gráfico 5: Exportaciones de principales commodities (Carne bovina - Volumen/Precio) – Febrero 2024/2023 • Gráfico 6: Exportaciones de principales commodities (Carne bovina – Destinos/Precios) – Febrero 2024/2023 • Gráfico 7a: Exportaciones por nivel de procesamiento – Febrero 2024/2023 • Gráfico 7b: Exportaciones por nivel de procesamiento –Febrero 2024/2023
IMPORTACIONES	• Gráfico 8: Importaciones según principales bloques y países – Febrero 2024/2023 • Cuadro 1: Importaciones de bienes según tipo de uso – Febrero 2024/2023 • Cuadro 2: Importaciones de bienes según tipo de uso (Duraderos y No Duraderos) – Febrero 2024/2023 • Cuadro 3: Importaciones de bienes según tipo de uso (Intermedios y De Capital) – Febrero 2024/2023 • Gráfico 9: Importaciones según principales productos (Variación y Participación) – Febrero 2024/2023
INDICADORES	• Gráfico 10: Contribución de los principales productos al comercio exterior – Febrero 2024/2023 • Gráfico 11: Precios internacionales (Petróleo) 2014/2024 • Gráfico 12: Evolución del Tipo de Cambio-Paridad del Poder Adquisitivo 2020/2024

Glosario

ASEAN (Asociación de Naciones del Sudeste Asiático):

- Indonesia, Malasia, Filipinas, Singapur, Tailandia, Brunéi, Vietnam, Laos, Birmania y Camboya.

Asociados al MERCOSUR:

- Bolivia, Chile, Colombia, Ecuador, Perú, Guyana y Surinam.

MERCOSUR (MCS):

- Argentina, Brasil, Paraguay y Uruguay.

T-MEC (Tratado de Libre Comercio entre México, Estados Unidos y Canadá):

- Canadá, EE.UU. y México

UE-27:

- Unión Europea con 27 países miembros.

RM:

- Resto del mundo.

Exportaciones:

- Incluye las exportaciones registradas por la Dirección Nacional de Ingresos Tributarios y las exportaciones de energía eléctrica. Se excluyen las reexportaciones y las otras exportaciones asentadas en las Cuentas de Bienes de la Balanza de Pagos.

Importaciones:

- Incluye las importaciones registradas por la Dirección Nacional de Ingresos Tributarios. Se excluyen las otras importaciones asentadas en la Cuenta de Bienes de la Balanza de Pagos.

Macrodatos del Sector Externo Paraguayo

Enero a Febrero 2024

MINISTERIO DE ECONOMÍA Y FINANZAS PARAGUAY | PARAGUÁI TEMBIGUEREKOITA HA VIRUÑANGAREKO MOTENONDEHA

115	Cantidad de países a los que Paraguay exportó (8 más que 2023)
129	Cantidad de países de los que Paraguay importó (10 más que en 2023)
4.541	Comercio global* (En millones de USD) (22,3% más que 2023)
-696	SBC** de Paraguay con el mundo - En millones de USD
711	SBC** de Paraguay con el MERCOSUR – En millones de USD
44,6	Variación % de las exportaciones 2024/2023
9,9	Variación % de las importaciones 2024/2023

Fuente: Elaborado por el DEI-DGPCI del Ministerio de Economía y Finanzas, con datos del Banco Central del Paraguay.

Nota: (*) Comercio Global (exportaciones registradas (FOB) + importaciones registradas (CIF)

(**) SBC: Saldo de la Balanza Comercial. (exportaciones registradas – importaciones registradas)

Macrodatos del Sector Externo Paraguayo

Enero a Febrero 2024

MINISTERIO DE ECONOMÍA Y FINANZAS PARAGUAY | PARAGUÁI TEMBIGUEREKOITA HA VIRUÑANGAREKO MOTENONDEHA

Principales Socios Comerciales

Enero a Febrero 2024
Participación como (%) del comercio global*
(Cifras en millones de USD)

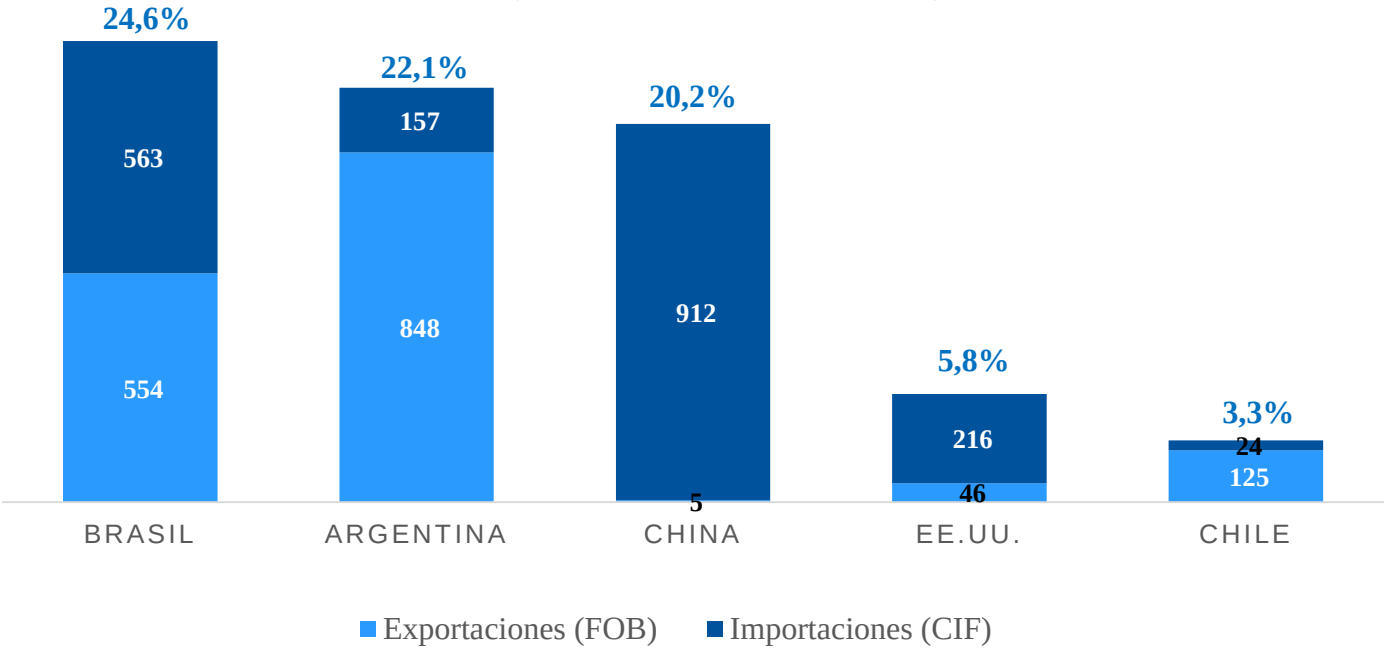

Fuente: Elaborado por el DEI-DGPCI del Ministerio de Economía y Finanzas, con datos del Banco Central del Paraguay.
Notas: *Ranking de países con quienes Paraguay registra mayor comercio global (Exportaciones (X) + Importaciones (M))

Macrodatos del Sector Externo Paraguayo

Enero a Febrero 2024

MINISTERIO DE ECONOMÍA Y FINANZAS PARAGUAY | PARAGUÁI TEMBIGUEREKOITA HA VIRUÑANGAREKO MOTENONDEHA

Principales destinos y orígenes de comercio

Enero a Febrero 2024

Participación relativa (%)

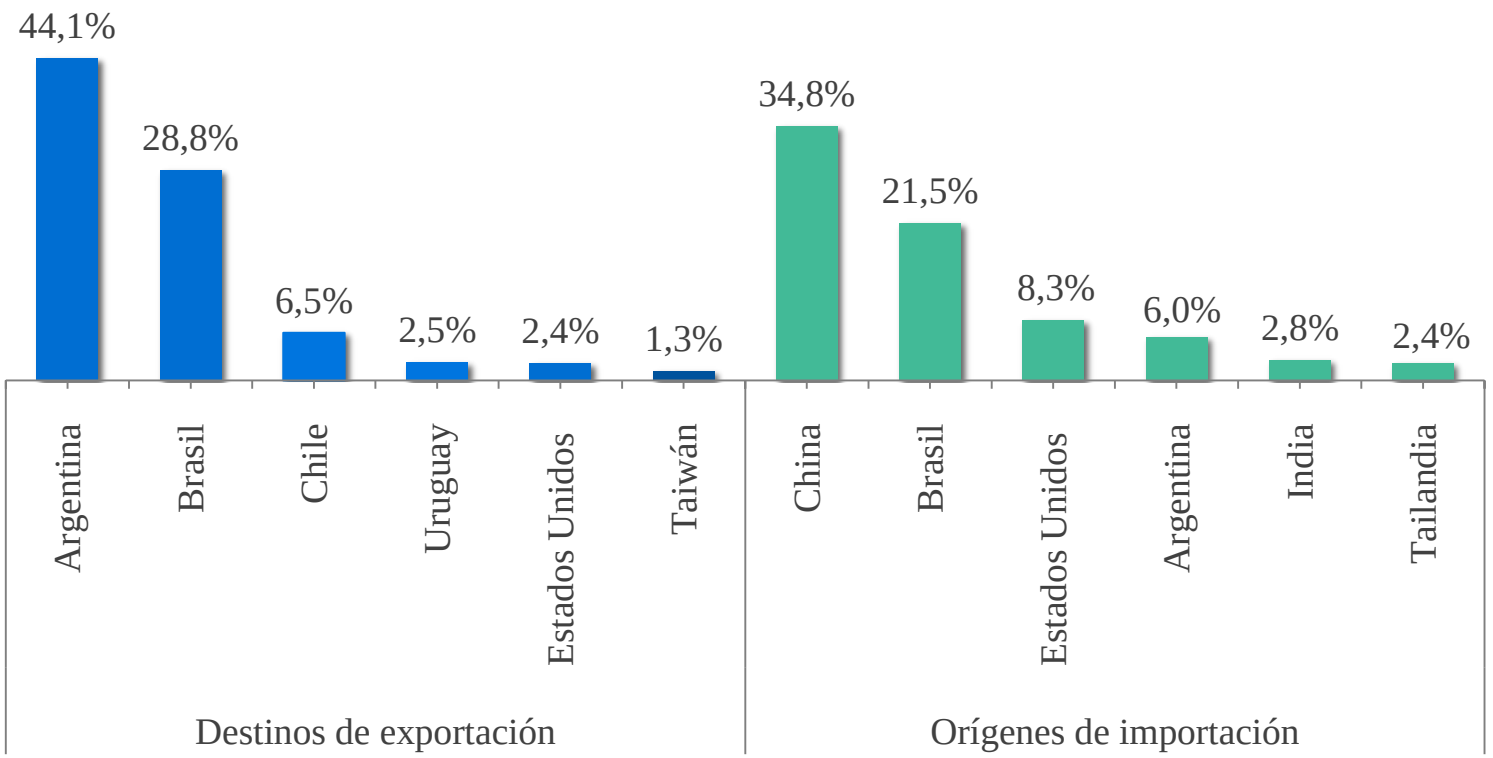

Fuente: Elaborado por el DEI-DGPCI del Ministerio de Economía y Finanzas, con datos del Banco Central del Paraguay.

Macrodatos del Sector Externo Paraguayo

Enero a Febrero 2024

MINISTERIO DE ECONOMÍA Y FINANZAS PARAGUAY | PARAGUÁI TEMBIGUEREKOITA HA VIRUÑANGAREKO MOTENONDEHA

Principales productos comercializados

Enero a Febrero 2024

Exportaciones (millones USD FOB)	2023	2024	Δ%
Habas, poroto, semilla de soja	273	681	149,4%
Energía eléctrica	233	267	14,6%
Carne Bovina congelada	97	126	30,3%

Importaciones (millones USD CIF)	2023	2024	Δ%
Aparatos eléctricos de telefonía	327	348	6,6%
Aceites de petróleo	358	299	-16,6%
Máquinas y aparatos eléctricos	80	95	19,3%

Fuente: Elaborado por el DEI-DGPCI del Ministerio de Economía y Finanzas, con datos del Banco Central del Paraguay.

Nota: Los principales productos fueron clasificados a partir del código de 4 dígitos del Sistema Armonizado.

Macrodatos del Sector Externo Paraguayo

Enero a Febrero 2024

MINISTERIO DE ECONOMÍA Y FINANZAS PARAGUAY | PARAGUÁI TEMBIGUEREKOITA HA VIRUÑANGAREKO MOTENONDEHA

Serie detallada de comercio exterior

Enero a Febrero 2019 al 2024

En millones de USD

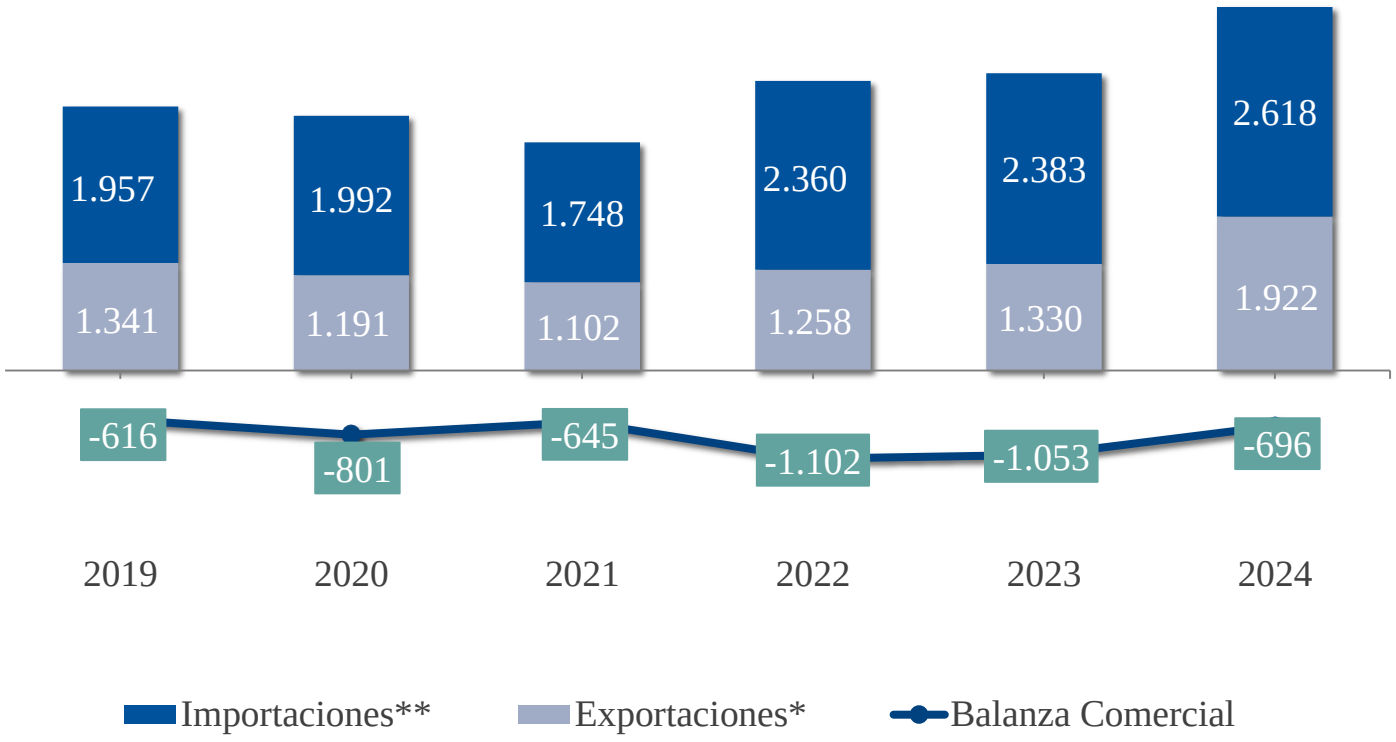

Fuente: Elaborado por el DEI-DGPCI del Ministerio de Economía y Finanzas, con datos del Banco Central del Paraguay.

Notas: Datos de Paraguay con respecto al resto del mundo.

(*) Exportaciones en USD FOB.

(**) Importaciones en USD CIF.

REPORTE DE COMERCIO EXTERIOR (RCE)
DIRECCIÓN GENERAL DE POLÍTICA COMERCIAL E INTEGRACIÓN (DGPCI)
DPTO. DE ESTRATEGIAS DE INTEGRACIÓN (DEI)

Exportaciones

Gráfico 1: Exportaciones según principales regiones y países

Participación relativa

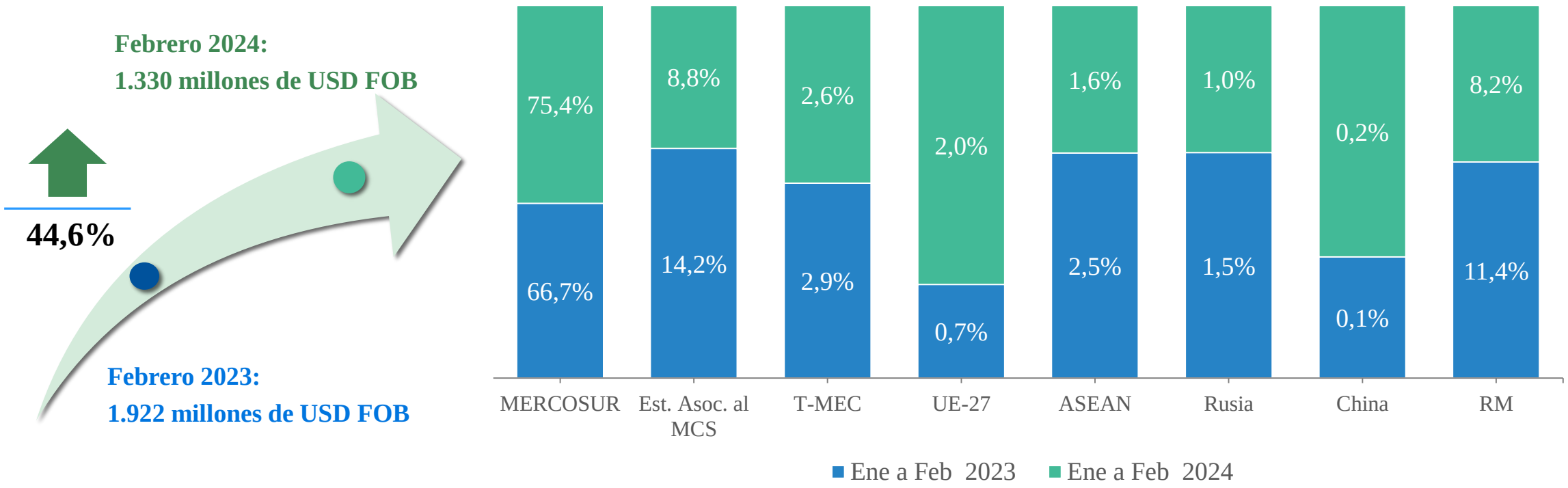

Las ***exportaciones registradas*** al mes de febrero tuvieron una variación positiva de **44,6%** en términos interanuales. El ***MERCOSUR*** se posicionó como el principal destino de las exportaciones, absorbiendo el 75,4% del total, en la misma línea ***UE-27*** aumentó su participación al 2,0% y la mayor disminución en la participación se registró en los ***Estados Asociados el MERCOSUR***, quienes representaron el 8,8% del total exportado.

Fuente: Elaborado por el DEI–DGPCI del Ministerio de Economía y Finanzas, con datos del Banco Central del Paraguay.

Gráfico 2: Exportaciones según principales productos

Participación relativa

Variación de las exportaciones según principales productos

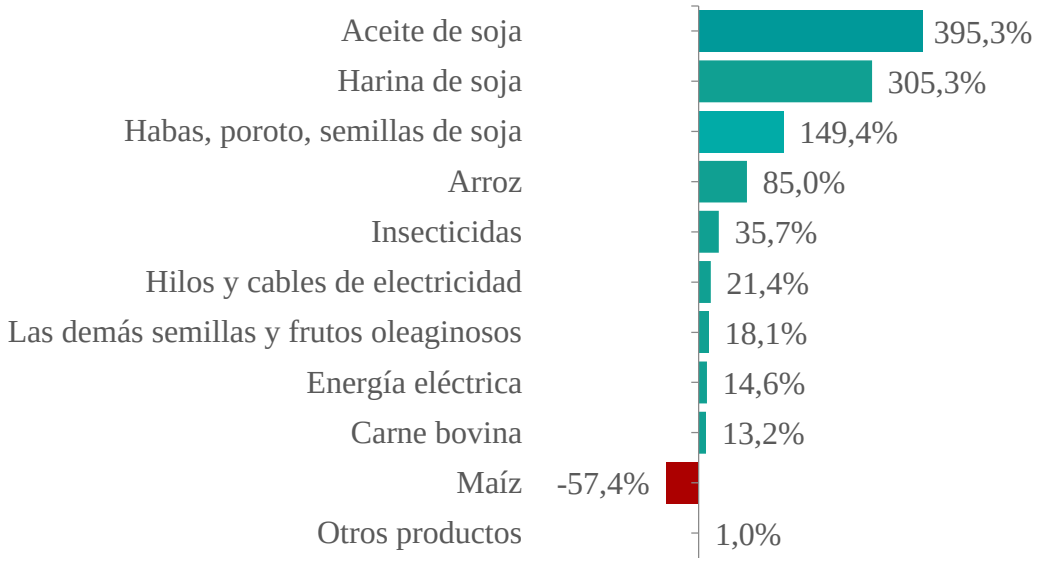

44,6%

Participación en las exportaciones (en %)

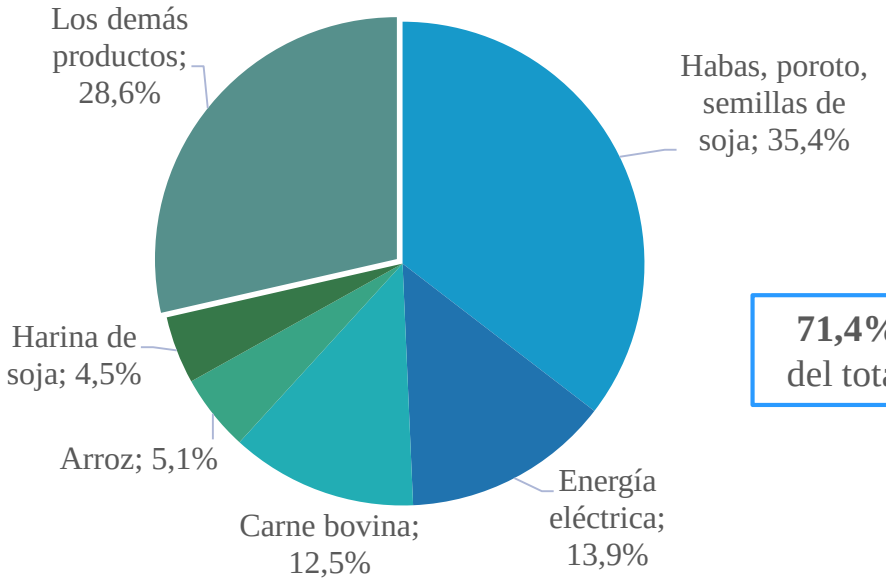

71,4% del total

En el comparativo interanual al mes de febrero, se observó una dinámica positiva en la mayoría de los principales productos exportados. Entre los productos de mayor variación positiva interanual, se destacan el ***Aceite de soja***, la ***Harina de soja*** y las ***Habas, poroto, semillas de soja***. Los 5 principales productos exportados representan el 71,4% del total de los envíos.

Fuente: Elaborado por el DEI–DGPCI del Ministerio de Economía y Finanzas, con datos del Banco Central del Paraguay.

*Demás semillas oleaginosas: sésamo y chía.

Gráfico 3: Exportaciones de principales commodities – Complejo sojero

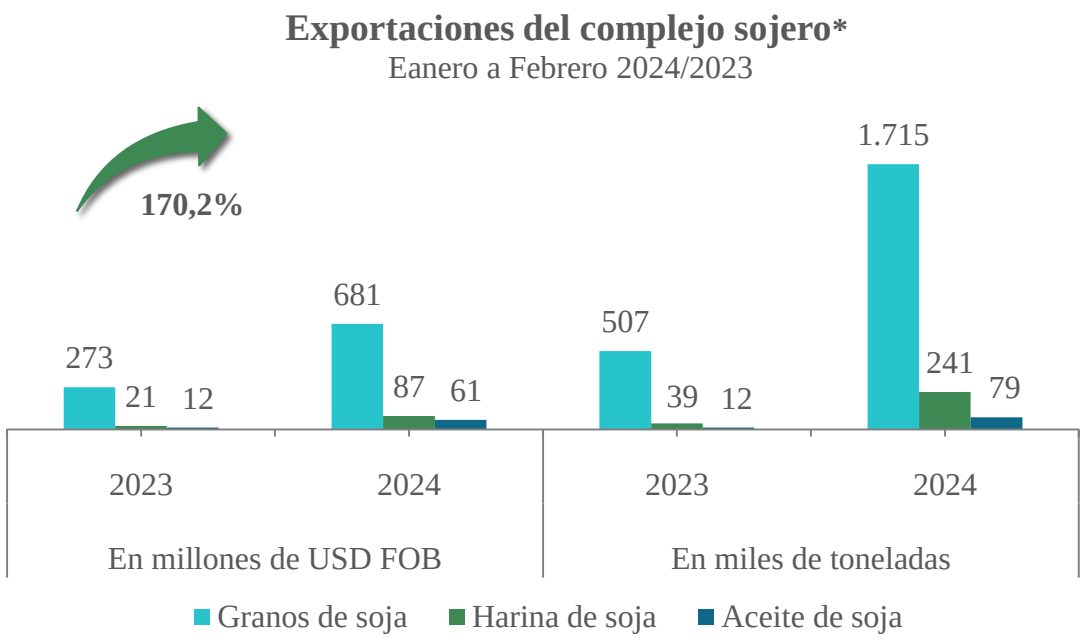

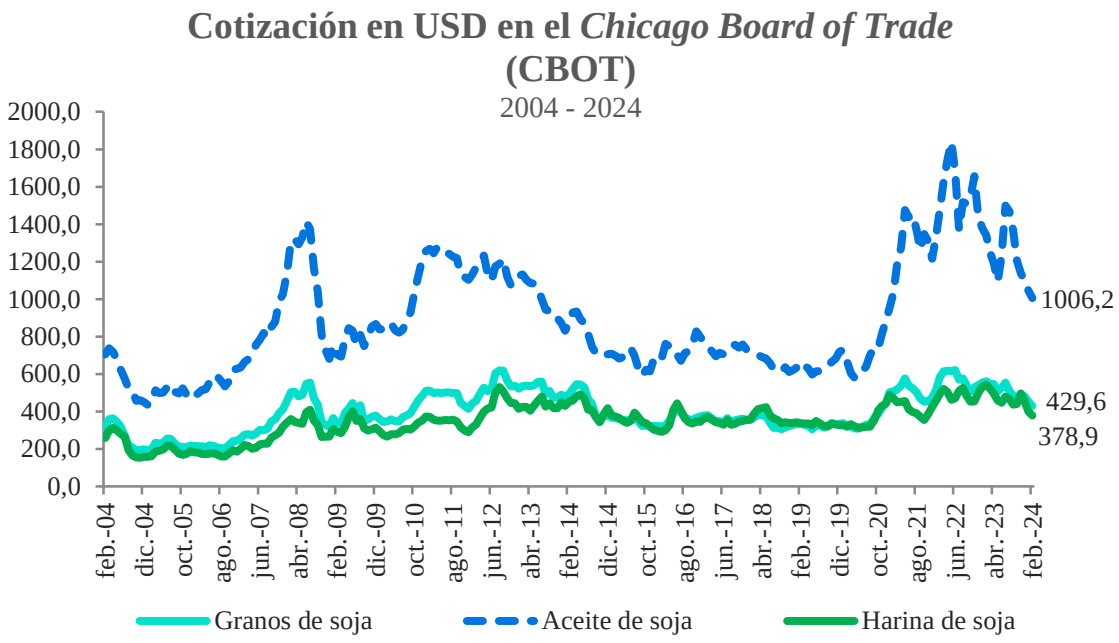

Las exportaciones del ***complejo sojero*** registraron un aumento de **USD 522 millones** (170,2%), pasando de USD 307 millones a USD 829 millones, atribuible principalmente a los mayores volúmenes exportados de ***granos de soja*** (238,1%). A su vez, los envíos de ***harina de soja*** y ***aceite de soja*** presentaron variaciones significativas en sus volúmenes exportados, lo que compensó las menores cotizaciones registradas en el margen.

Fuente: Elaborado por el DEI–DGPCI del Ministerio de Economía y Finanzas, con datos del Banco Central del Paraguay.

Nota: (*) El grupo "Complejo sojero" incluye a los granos de soja, harina de soja y el aceite de soja.

Gráfico 4: Exportaciones de principales commodities - Cereales

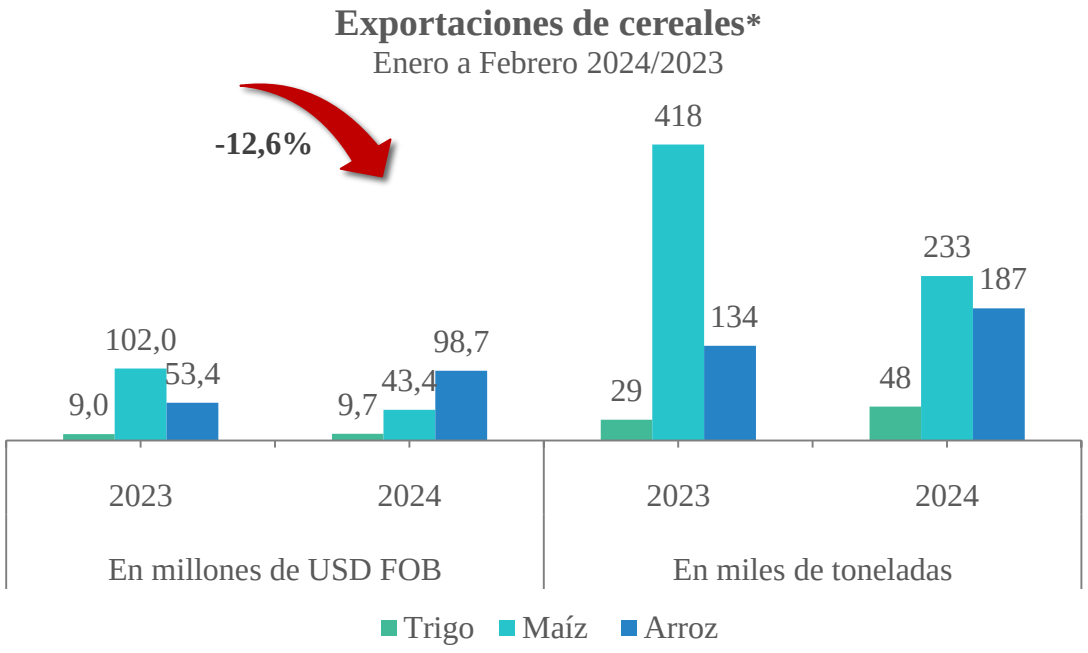

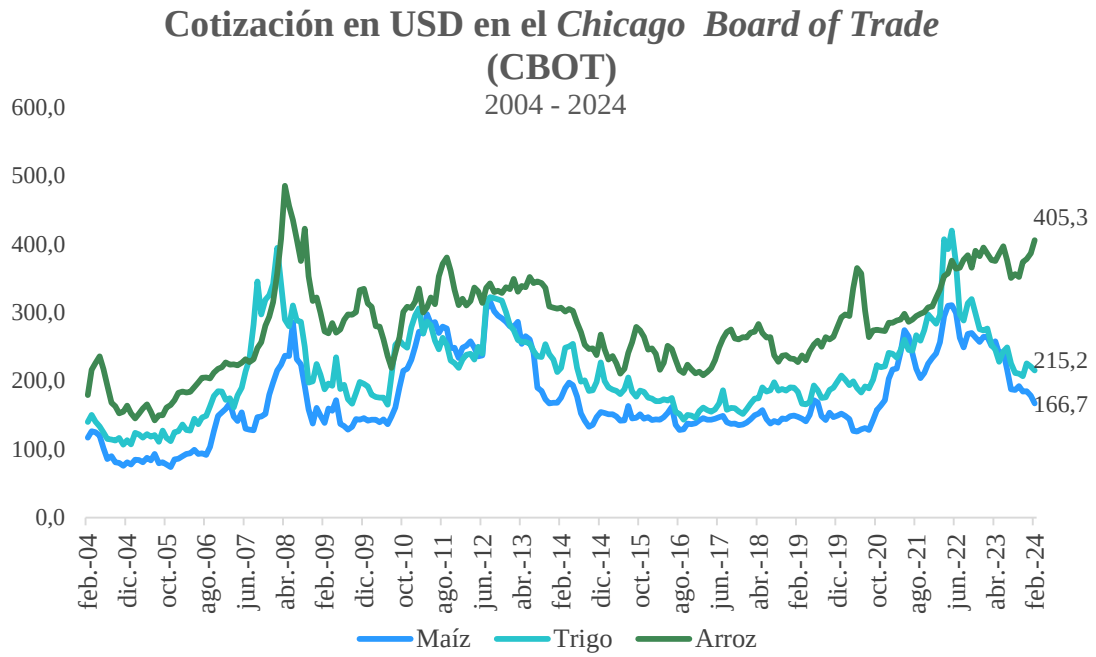

Las exportaciones de los principales cereales en su conjunto totalizaron **USD 152 millones**, lo cual representa una leve disminución del -7,7% en términos interanuales. La disminución en los envíos de cereales se debe principalmente a los menores volúmenes exportados del ***maíz*** (-44,4%), dado que aumentaron los envíos del ***trigo*** (63,5%) y el ***arroz*** (39,6%). En cuanto a las cotizaciones, el maíz y el trigo registraron disminuciones y el arroz avanzó respecto a los niveles previos.

Fuente: Elaborado por el DEI–DGPCI del Ministerio de Economía y Finanzas, con datos del Banco Central del Paraguay.

Nota: (*) El grupo incluye al maíz, arroz y el trigo.

Gráfico 5: Exportaciones de principales commodities – Carne bovina

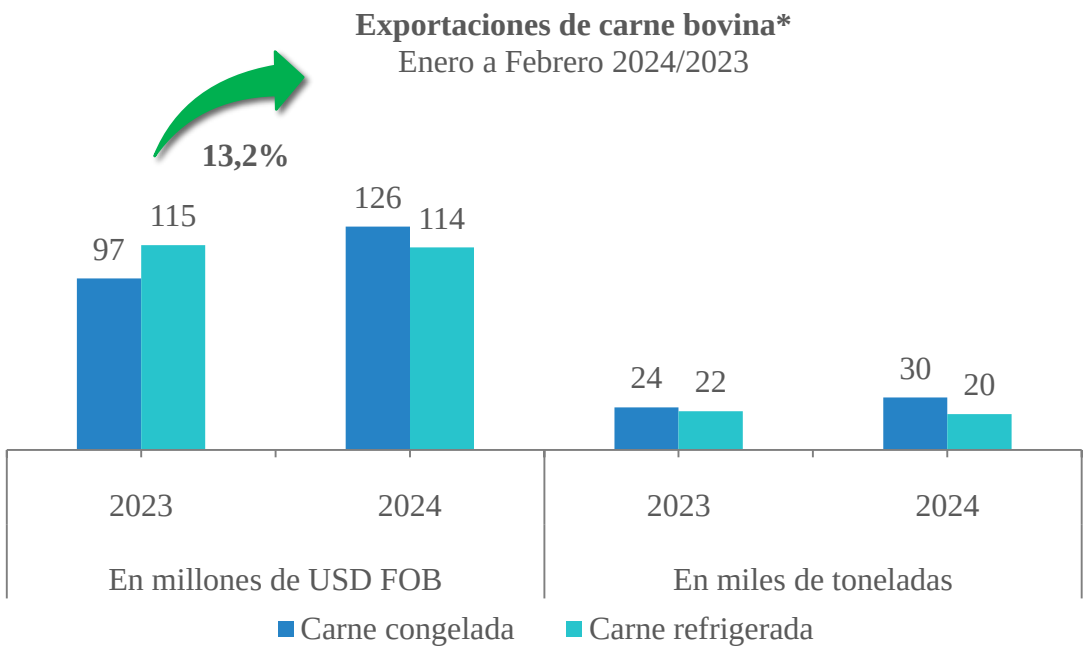

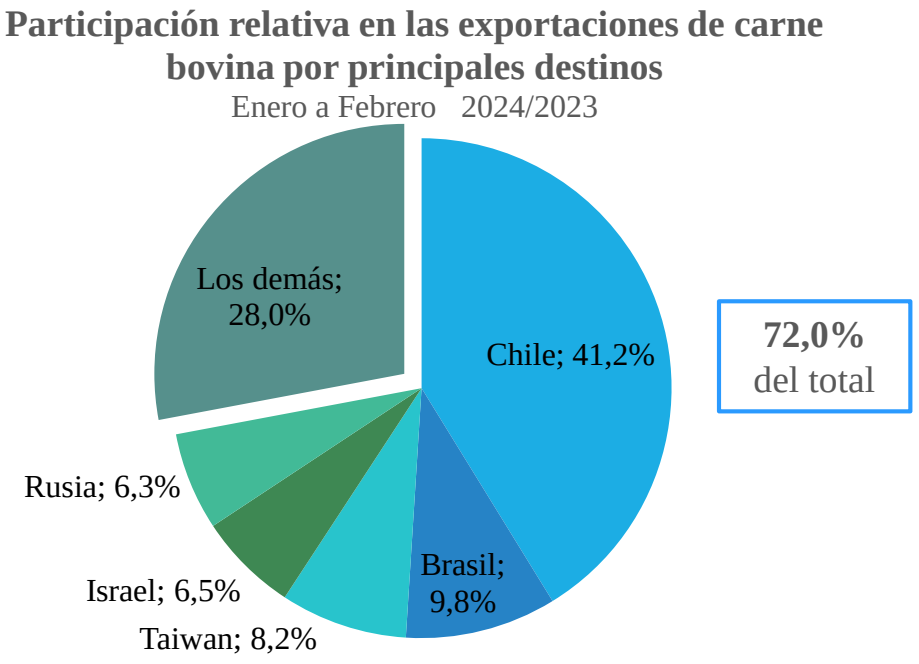

Las exportaciones de ***"carne bovina"*** registraron un aumento de **USD 28 millones**, pasando de USD 212 millones a USD 240 millones. La ***carne bovina refrigerada*** presentó una disminución de 1,1%, en tanto que los envíos de ***carne bovina congelada*** aumentaron en un 30,3%. En cuanto a la participación relativa, el mercado de la carne bovina se concentró en 5 países que representaron el 72,0% del total.

Fuente: Elaborado por el DEI–DGPCI del Ministerio de Economía y Finanzas, con datos del Banco Central del Paraguay.

Nota: (*) El grupo "Carne bovina" incluye a la carne refrigerada y congelada, teniendo en cuenta los códigos del Sistema Armonizado.

Gráfico 6: Exportaciones de principales commodities – Carne bovina*

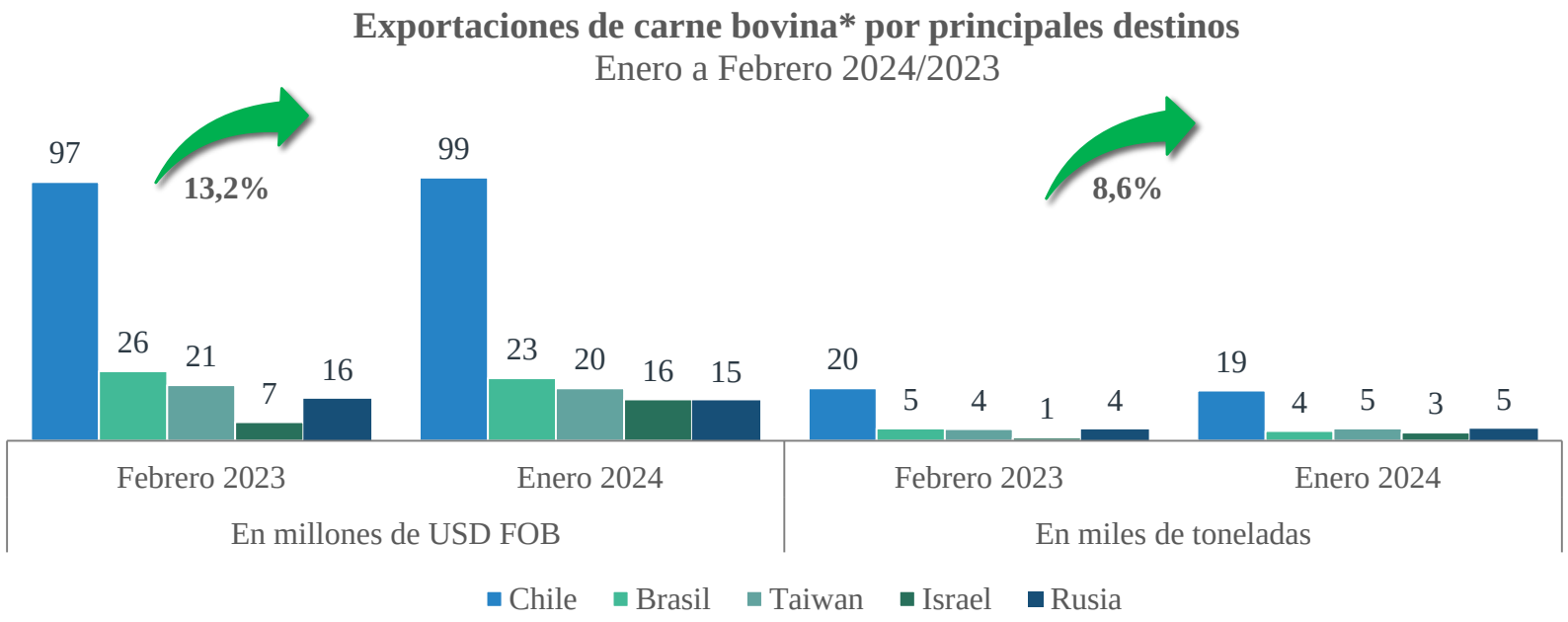

La exportación total de "***carne bovina***" a los principales destinos aumentó en términos interanuales en valor (13,2%) y en volumen (8,6%). El país con la mayor incidencia y aumento fue Israel. Los mejores precios implícitos se registraron en los mercados de Brasil, Chile, Israel y Taiwán, en ese orden.

Fuente: Elaborado por el DEI–DGPCI del Ministerio de Economía y Finanzas, con datos del Banco Central del Paraguay.

Nota: (*) El grupo "Carne bovina" abarca solo la carne refrigerada y congelada, teniendo en cuenta los códigos del Sistema Armonizado.

Gráfico 7a: Exportaciones por niveles de procesamiento

Clasificación niveles de procesamiento	En millones de USD FOB		
	Enero a Febrero		Δ 2024/2023
	2023	2024	
Productos primarios	423	797	88,7%
Manufacturas de origen agropecuario	436	596	36,6%
Manufacturas de origen industrial	238	263	10,3%
Combustibles y energía	233	267	14,6%
Total	**1.330**	**1.922**	**44,6%**

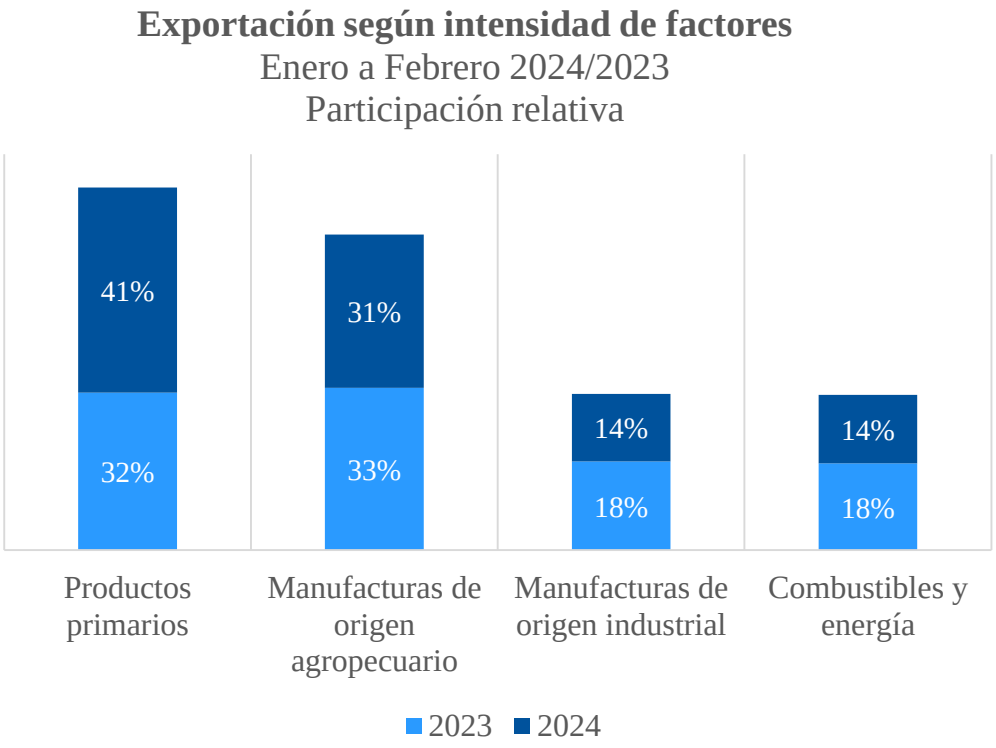

Teniendo en cuenta la ***clasificación de las exportaciones por niveles de procesamiento***, se observó un incremento en todas las categorías. Los ***productos primarios*** registraron el mayor dinamismo con una variación positiva del 88,7% con respecto al mismo periodo acumulado del año anterior. Los productos con mayor incidencia positiva dentro de este grupo fueron las "***habas, poroto, semillas de soja***", las "***fibras de algodón***" y el "***arroz no parbolizado***".

Fuente: Elaborado por el DEI–DGPCI del Ministerio de Economía y Finanzas, con datos del Banco Central del Paraguay.

Gráfico 7b: Exportaciones por niveles de procesamiento

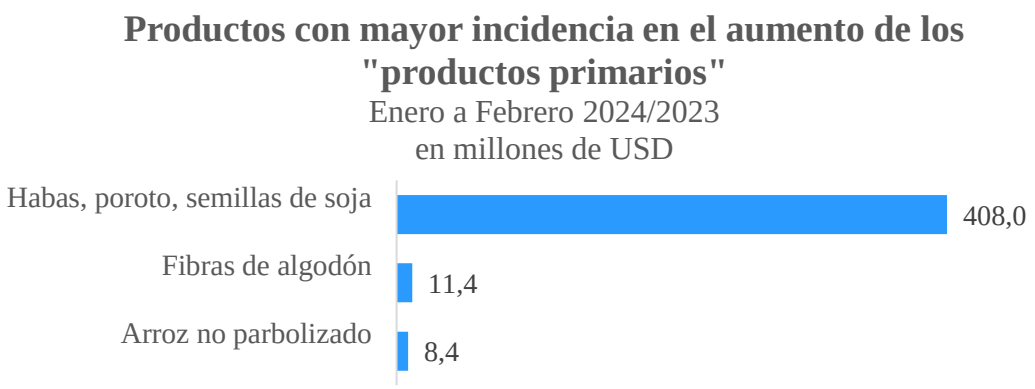

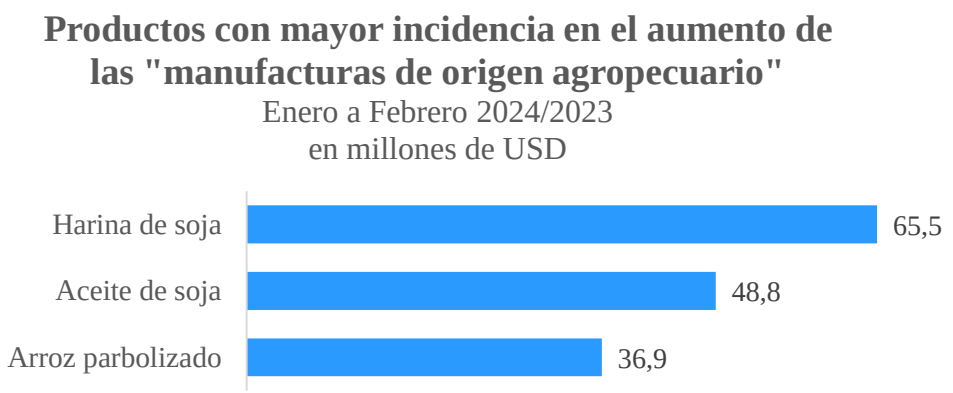

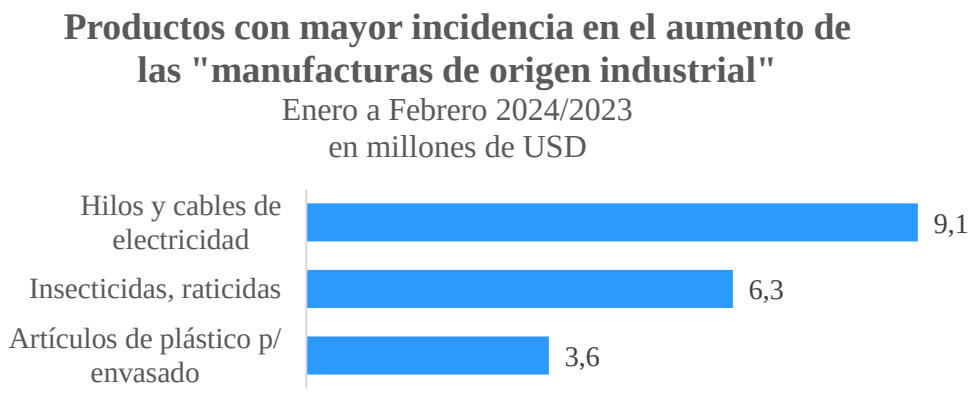

Fuente: Elaborado por el DEI–DGPCI del Ministerio de Economía y Finanzas, con datos del Banco Central del Paraguay.

Importaciones

Gráfico 8: Importaciones según principales bloques y países

Participación relativa

Febrero 2024:
2.383 millones de USD CIF

9,9%

Febrero 2023:
2.618 millones de USD CIF

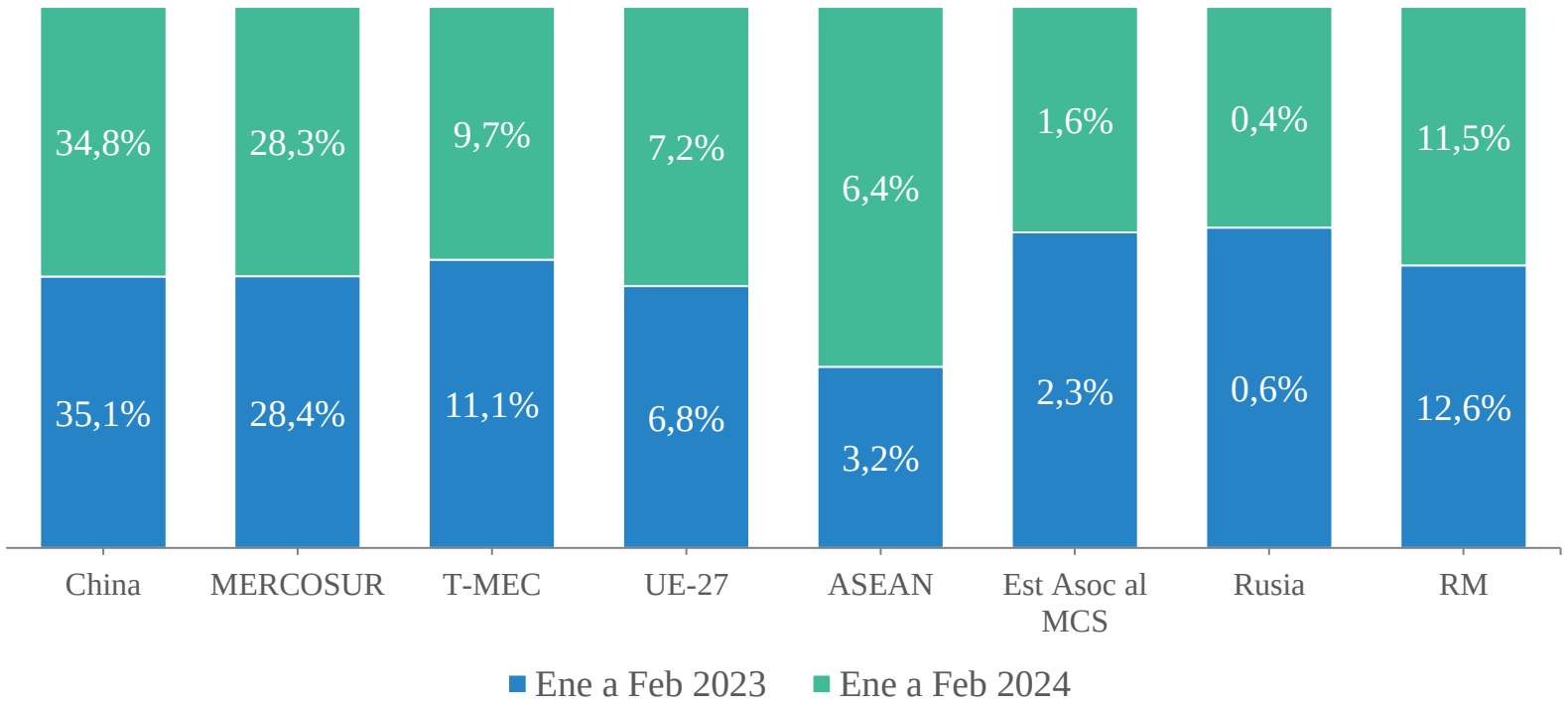

La cifra de importaciones al mes de febrero registró un aumento del 9,9% en términos interanuales. El 63,1% de estas importaciones provino del ***Mercosur*** y ***China.*** En términos de participación relativa, se observa un aumento en la contribución de la ***ASEAN*** (6,4%) y la ***UE-27*** (7,2%) mientras que el bloque del ***T-MEC*** experimentó una disminución en su participación.

Fuente: Elaborado por el DEI–DGPCI del Ministerio de Economía y Finanzas, con datos del Banco Central del Paraguay.

Cuadro 1: Importaciones de bienes según tipo de uso

En Millones de USD CIF

Bienes	En millones de USD CIF		
	Enero a Febrero		Δ 2024/2023
	2023	2024	
Duraderos	119	156	31,1%
No duraderos	535	578	7,9%
Intermedios	770	844	9,6%
Capital	959	1.041	8,6%
Total	**2.383**	**2.618**	**9,9%**

Fuente: Elaborado por el DEI–DGPCI del Ministerio de Economía y Finanzas, con datos del Banco Central del Paraguay.

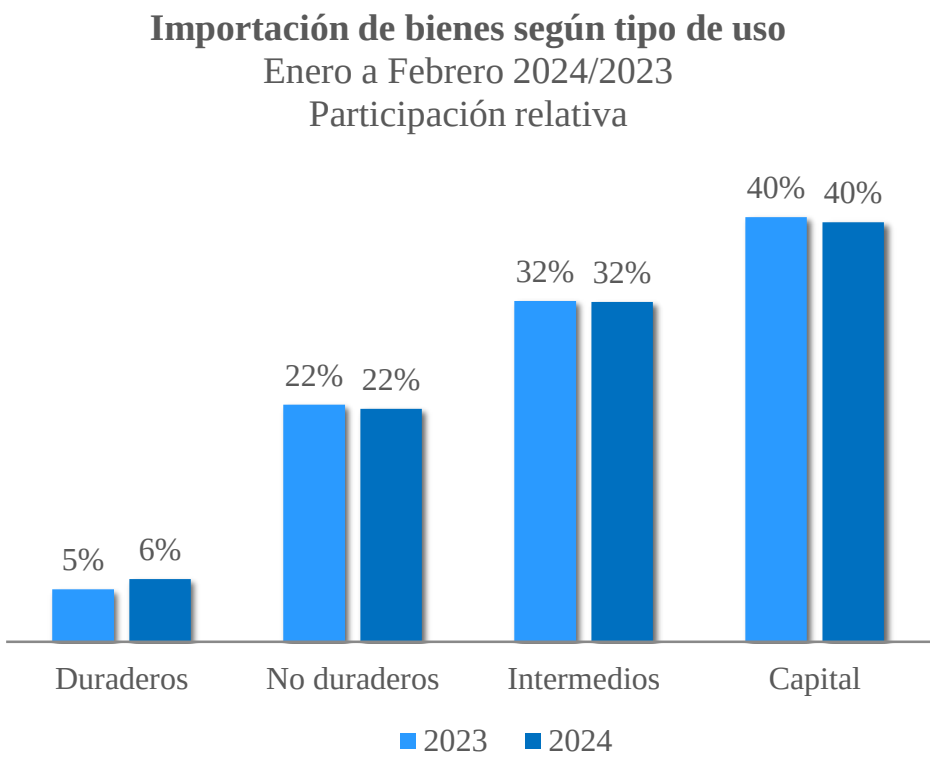

Cuadro 2: Importaciones de bienes según tipo de uso – Duraderos y No Duraderos

En Millones de USD CIF

Bienes Duraderos	En millones de USD CIF		
	Enero a Febrero		Δ 2024/2023
	2023	2024	
Duraderos	*119*	*156*	*31,1%*
Automóviles, Jeep y camionetas rurales	80	95	19,3%
Artefactos eléctricos	39	60	55,0%

Bienes No Duraderos	En millones de USD CIF		
	Enero a Febrero		Δ 2024/2023
	2023	2024	
No duraderos	*535*	*578*	*7,9%*
Alimentos	107	116	8,7%
Bebidas y Tabacos	60	64	6,9%
Otros	368	397	7,9%

Fuente: Elaborado por el DEI–DGPCI del Ministerio de Economía y Finanzas, con datos del Banco Central del Paraguay.

Cuadro 3: Importaciones de bienes según tipo de uso – Intermedios y De Capital

En Millones de USD CIF

Bienes Intermedios	En millones de USD CIF		
	Enero a Febrero		Δ 2024/2023
	2023	2024	
Intermedios	*770*	*844*	*9,6%*
Combustibles y lubricantes	335	355	6,2%
Sustancias químicas	189	235	24,1%
Otros	246	253	3,0%

Bienes De Capital	En millones de USD CIF		
	Enero a Febrero		Δ 2024/2023
	2023	2024	
Capital	*959*	*1.041*	*8,6%*
Maquinarias, aparatos y motores	751	807	7,4%
Elementos de transporte y accesorios	138	168	21,4%
Otros	70	67	-3,9%

Fuente: Elaborado por el DEI–DGPCI del Ministerio de Economía y Finanzas, con datos del Banco Central del Paraguay.

Gráfico 9: Importaciones según principales productos

Variación y contribución

Variación de las importaciones según productos más importantes

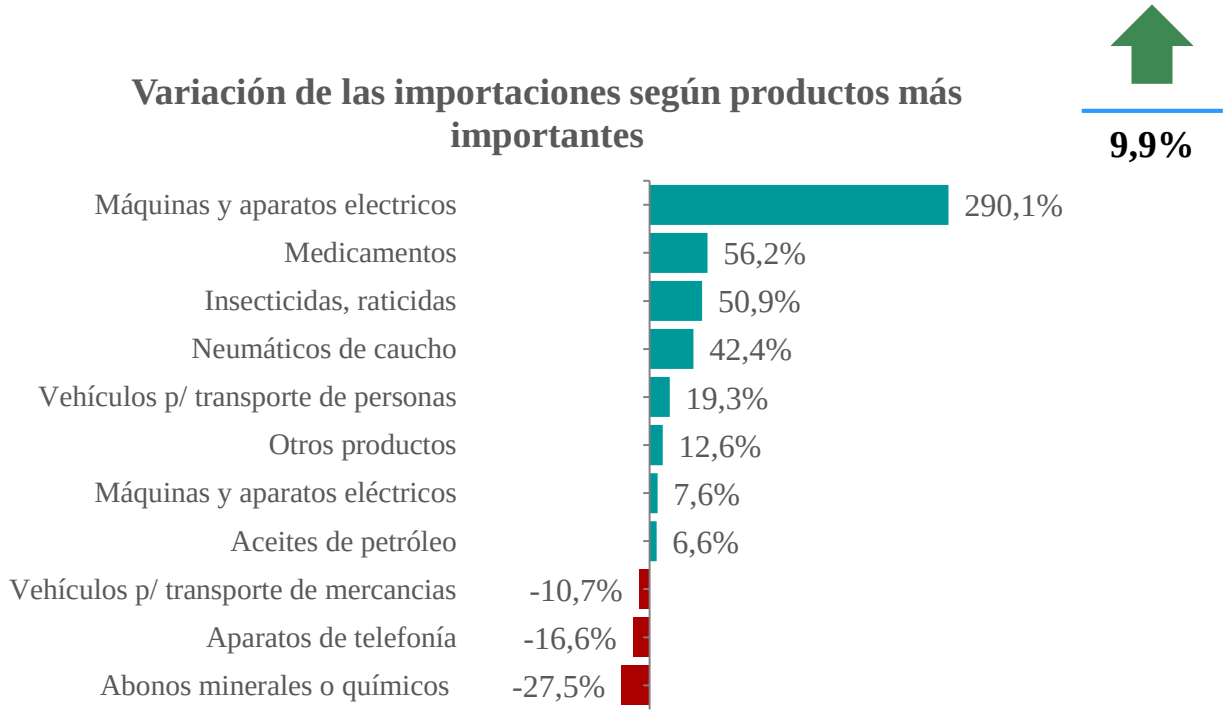

Participación en las importaciones (en %)

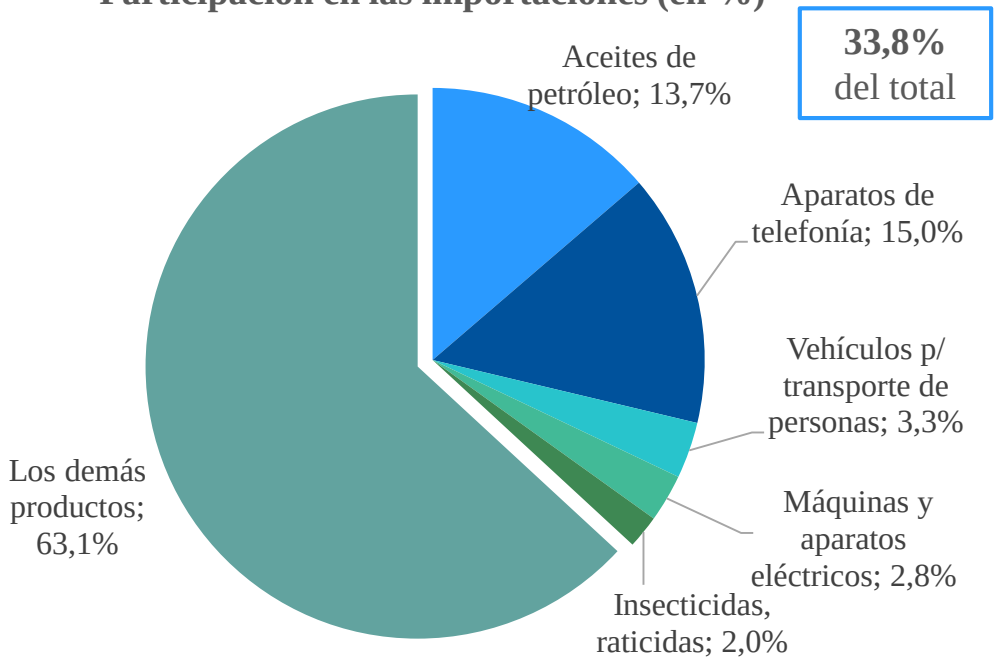

En el comparativo interanual a febrero se evidencia un aumento de los principales productos importados. Los productos destacados por su mayor variación positiva interanual fueron los ***Máquinas y aparatos eléctricos***, los ***Medicamentos,*** los ***Insecticidas y raticidas*** y los ***Neumáticos de caucho.*** Por otra parte, los 5 principales productos importados (según su valor en millones de USD) representaron el 33,8% del total de los productos importados.

Fuente: Elaborado por el DEI–DGCPI del Ministerio de Economía y Finanzas, con datos del Banco Central del Paraguay.

Indicadores seleccionados

Gráfico 10: Contribución de los principales productos al Comercio Exterior

En millones de USD

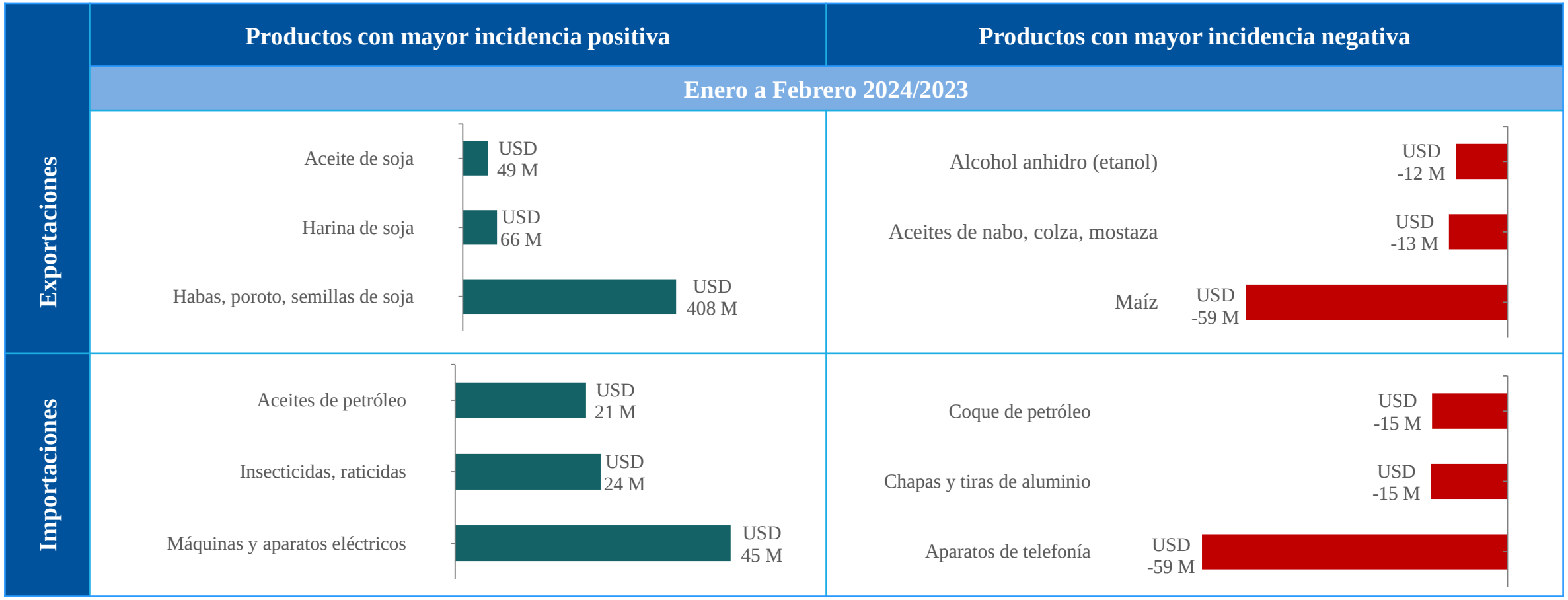

Fuente: Elaborado por el DEI–DGPCI del Ministerio de Economía y Finanzas, con datos del Banco Central del Paraguay.

Nota: (*) Los principales productos fueron clasificados a partir del código de 4 dígitos del Sistema Armonizado.

Gráfico 11: Cotización del Petróleo Brent

USD/Barril – 2014 al 2024

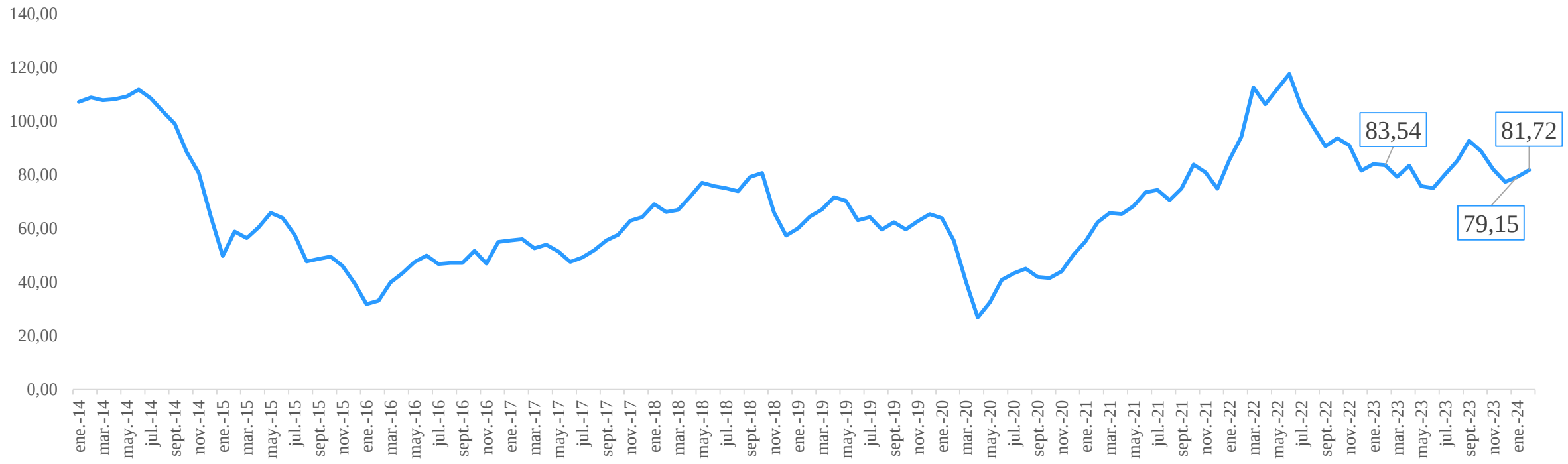

En febrero de 2024, la cotización del ***petróleo*** presentó una disminución del 2,2% en términos interanuales, pasando de USD 83,54 en febrero del año 2023 a USD 81,72 el barril en febrero del año 2024. En comparación al precio registrado en el mes anterior, el precio presenta un aumento del 3,2%.

Fuente: Elaborado por el DEI–DGPCI del Ministerio de Economía y Finanzas, con datos del Banco Central del Paraguay.

Gráfico 12: Evolución del Tipo de Cambio – Paridad del Poder Adquisitivo (PPA)

(Variación en porcentaje)

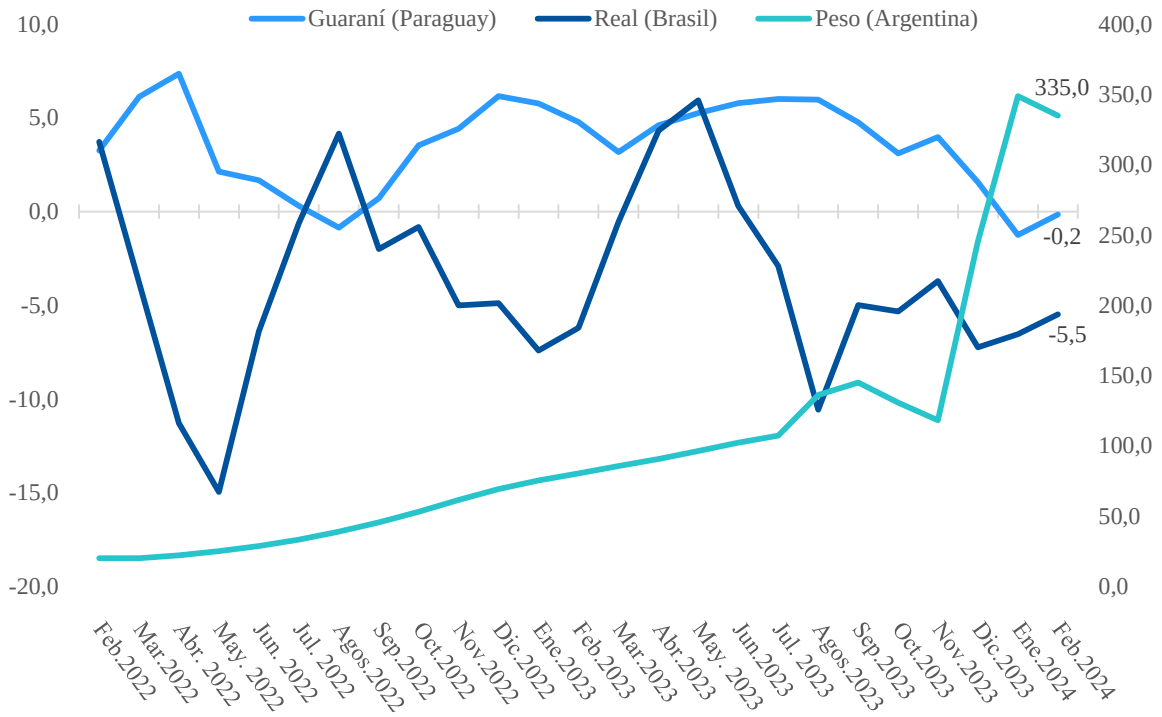

En febrero del 2024, el **real** y el ***guaraní*** se apreciaron en términos interanuales en el orden de 4,1% y 0,2% respectivamente, mientras que el peso registró una depreciación de 335,0% en términos interanuales.

Fuente: Elaborado por el DEI–DGPCI del Ministerio de Economía y Finanzas, con datos del Banco Central de Chile.

Síntesis del Comercio Exterior Paraguayo

Exportaciones (en USD FOB)	• Enero a Febrero 2023: • Enero a Febrero 2024: • Variación Nominal: • Variación Porcentual:	1.339 millones 1.922 millones 593 millones 44,6%	**Importaciones (en USD CIF)**	• Enero a Febrero 2023: • Enero a Febrero 2024: • Variación Nominal: • Variación Porcentual:	2.383 millones 2.618 millones 235 millones 9,9%
Destinos con mayor incidencia	• MERCOSUR • ASEAN	USD 563 M USD 30 M	**Orígenes con mayor incidencia**	• ASEAN • China	USD 91 M USD 77 M
Productos con mayor incidencia	• Habas, poroto, semillas de soja • Harina de soja	USD 408 M USD 66 M	**Productos con mayor incidencia**	• Máquinas y aparatos eléctricos • Insecticidas	USD 45 M USD 24 M

Fuente: Elaborado por el DEI-DGPCI del Ministerio de Economía y Finanzas, con datos del Banco Central del Paraguay.

Anexo

Comercio con el mundo según principales bloques y países

Exportaciones por destino
(en millones de USD FOB)

Destino	En Millones de USD		Participación %		Var. %
	Enero a Febrero				
	2023	2024	2023	2024	
MERCOSUR	888	1.450	66,7	75,4	63,4%
Est. Asoc. al MCS	189	170	14,2	8,8	-10,2%
T-MEC	38	50	2,9	2,6	31,6%
ASEAN	9	39	0,7	2,0	330,6%
UE-27	33	31	2,5	1,6	-5,4%
Rusia	20	19	1,5	1,0	-5,9%
China	2	5	0,1	0,2	199,8%
Resto del mundo	151	158	11,4	8,2	4,4%
Total	**1.330**	**1.922**	**100**	**100**	**44,6%**

Importaciones por orígenes
(en millones de USD CIF)

Origen	En Millones de USD		Participación %		Var. %
	Enero a Febrero				
	2023	2024	2023	2024	
China	836	912	35,1	34,8	9,2%
MERCOSUR	678	740	28,4	28,3	9,1%
T-MEC	264	255	11,1	9,7	-3,4%
UE-27	161	189	6,8	7,2	17,3%
ASEAN	77	168	3,2	6,4	118,7%
Est. Asoc. al MCS	54	42	2,3	1,6	-21,3%
Rusia	14	11	0,6	0,4	-24,1%
Resto del mundo	299	301	12,6	11,5	0,6%
Total	**2.383**	**2.618**	**100**	**100**	**9,9%**

Fuente: Elaborado por el DEI–DGPCI del Ministerio de Economía y Finanzas, con datos del Banco Central del Paraguay.

Comercio con el MERCOSUR (MCS)

Exportaciones al MCS
(en millones de USD FOB)

Productos	En Millones de USD		Participación %		Var. %
	Enero a Febrero				
	2023	2024	2023	2024	
Habas, poroto, semillas de soja	273	677	30,8	46,7	148,1%
Energía eléctrica	233	267	26,2	18,4	14,6%
Arroz	45	90	5,1	6,2	97,0%
Harina de soja	1	77	0,1	5,3	-
Hilos y cables de electricidad	41	50	4,7	3,4	20,5%
Aceite de soja	2	41	0,3	2,8	-
Maíz	38	23	4,2	1,6	-39,2%
Insecticidas, raticidas	15	21	1,7	1,5	41,2%
Carne bovina refrigerada	22	19	2,4	1,3	-14,2%
Tapones y tapas, de metal	7	10	0,7	0,7	52,0%
Los demás	211	176	23,7	12,1	-16,5%
Total	**888**	**1.450**	**100**	**100**	**63,4%**

Importaciones desde el MCS
(en millones de USD CIF)

Productos	En Millones de USD		Participación %		Var. %
	Enero a Febrero				
	2023	2024	2023	2024	
Aceites de petróleo	47	45	6,9	6,2	-2,4%
Insecticidas, raticidas	18	28	2,7	3,8	51,2%
Cervezas de malta	13	22	2,0	3,0	66,6%
Vehículos p/ transporte de mercancías	25	21	3,6	2,9	-14,1%
Máquinas de cosechar o trillar	24	20	3,6	2,7	-17,8%
Vehículos p/ transporte de personas	18	20	2,6	2,7	12,1%
Tractores	13	19	1,9	2,6	51,1%
Abonos minerales o químicos	19	16	2,7	2,1	-16,3%
Hilos y cables de electricidad	12	13	1,8	1,8	7,0%
Medicamentos	11	13	1,6	1,8	22,4%
Los demás	478	522	70,6	70,6	9,1%
Total	**678**	**740**	**100**	**100**	**9,1%**

Fuente: Elaborado por el DEI–DGPCI del Ministerio de Economía y Finanzas, con datos del Banco Central del Paraguay.

Comercio con Brasil

Exportaciones al Brasil
(en millones de USD FOB)

Productos	En Millones de USD		Participación %		Var. %
	Enero a Febrero				
	2023	2024	2023	2024	
Energía eléctrica	143	176	29,6	31,7	22,6%
Arroz	45	83	9,4	14,9	82,0%
Habas, poroto, semillas de soja	34	55	7,0	9,8	60,2%
Hilos y cables de electricidad	32	39	6,5	7,0	22,8%
Maíz	32	22	6,6	3,9	-32,5%
Insecticidas, raticidas	14	21	2,9	3,7	45,6%
Carne bovina refrigerada	20	18	4,1	3,2	-10,1%
Aceite de soja	2	13	0,5	2,4	487,9%
Artículos de plástico p/ envasado	6	10	1,2	1,8	64,5%
Leche y nata	9	7	1,9	1,2	-27,8%
Los demás	146	113	30,2	20,4	-22,4%
Total	**483**	**554**	**100**	**100**	**14,7%**

Importaciones desde Brasil
(en millones de USD CIF)

Productos	En Millones de USD		Participación %		Var. %
	Enero a Febrero				
	2023	2024	2023	2024	
Aceites de petróleo	22	26	4,3	4,6	17,8%
Cervezas de malta	13	22	2,6	4,0	66,6%
Máquinas de cosechar o trillar	23	20	4,6	3,5	-15,9%
Tractores	13	19	2,5	3,5	51,1%
Abonos minerales o químicos	19	16	3,6	2,8	-16,2%
Vehículos p/ transporte de personas	13	15	2,6	2,6	10,9%
Hilos y cables de electricidad	11	13	2,1	2,3	19,7%
Insecticidas, raticidas	12	13	2,3	2,3	11,3%
Maíz	17	11	3,2	2,0	-33,1%
Máquinas p/ trabajar el suelo	9	11	1,79	1,9	15,4%
Los demás	359	398	70,3	70,7	10,9%
Total	**511**	**563**	**100**	**100**	**10,3%**

Fuente: Elaborado por el DEI–DGPCI del Ministerio de Economía y Finanzas, con datos del Banco Central del Paraguay.

Comercio con Argentina

Exportaciones a la Argentina
(en millones de USD FOB)

Productos	En Millones de USD		Participación %		Var. %
	Enero a Febrero				
	2023	2024	2023	2024	
Habas, poroto, semillas de soja	239	607	63,6	71,6	154,0%
Energía eléctrica	90	91	23,8	10,7	1,8%
Harina de soja	-	74	-	8,7	-
Aceite de soja	0,2	27	0,0	3,2	-
Hilos y cables de electricidad	10	11	2,6	1,3	12,8%
Tapones y tapas de metal	15	8	3,9	1,0	-43,4%
Plátanos frescos	5	4	1,5	0,5	-26,4%
Trigo y morcajo	-	3	-	0,4	-
Papeles y cartones sin estucar	3	3	0,9	0,3	-24,7%
Barriles, tambores, de aluminio	0,1	2	0,02	0,2	-
Los demás	14	17	3,6	2,0	24,0%
Total	**376**	**848**	**100**	**100**	**125,7%**

Importaciones desde Argentina
(en millones de USD CIF)

Productos	En Millones de USD		Participación %		Var. %
	Enero a Febrero				
	2023	2024	2023	2024	
Aceites de petróleo	25	20	16,7	12,6	-20,4%
Vehículos p/ transporte de mercancías	15	15	10,4	9,7	-1,6%
Insecticidas, raticidas	5	13	3,2	8,0	166,5%
Medicamentos	7	8	4,4	5,0	19,6%
Productos laminados de hierro	6	5	4,0	3,4	-9,4%
Vehículos p/ transporte de personas	4	5	2,9	3,2	15,9%
Gas licuado de petróleo	1	4	0,6	2,6	335,2%
Productos de panadería	4	4	2,6	2,6	4,3%
Preparaciones de sustancias odoríferas	2	4	1,4	2,3	71,7%
Compresas higiénicas	4	3	2,6	2,1	-14,8%
Los demás	76	76	51,3	48,6	0,2%
Total	**148**	**157**	**100**	**100**	**5,6%**

Fuente: Elaborado por el DEI–DGPCI del Ministerio de Economía y Finanzas, con datos del Banco Central del Paraguay.

Comercio con Uruguay

Exportaciones a Uruguay
(en millones de USD FOB)

Productos	En Millones de USD		Participación %		Var. %
	Enero a Febrero				
	2023	2024	2023	2024	
Habas, poroto, semillas de soja	-	16	-	32,8	-
Arroz	0,1	6	0,2	12,5	-
Salvados	6	4	19,5	8,4	-27,2%
Harina de soja	1	4	3,2	7,4	286,9%
Plátanos frescos	0,3	2	1,0	3,9	576,7%
Residuos sólidos de aceites vegetales	2	1	6,1	3,0	-17,9%
Maíz	6	1	20,1	2,7	-77,1%
Preparaciones p/ alimentación animal	1	1	2,8	2,3	35,2%
Demás artefactos flotantes	-	1	-	1,9	-
Carne bovina refrigerada	2	1	6,9	1,9	-55,1%
Los demás	11	11	40,2	23,2	-2,7%
Total	**28**	**48**	**100**	**100**	**68,4%**

Importaciones desde Uruguay
(en millones de USD CIF)

Productos	En Millones de USD		Participación %		Var. %
	Enero a Febrero				
	2023	2024	2023	2024	
Malta	5	6	26,8	31,8	23,3%
Insecticidas, raticidas	2	2	11,2	12,2	12,9%
Medicamentos	1	2	7,3	9,5	34,6%
Soportes p/ distribución de electricidad	0,01	1	0,1	7,5	-
Quesos y requesón	1	1	3,5	4,5	33,0%
Abonos minerales o químicos	0,1	1	0,3	3,1	-
Preparaciones tensoactivas	1	1	3,5	2,6	-21,8%
Compresas higiénicas	0,4	0,4	1,9	2,1	14,9%
Papel higiénico	1	0,4	3	1,8	-45,0%
Preparaciones p/ alimentación animal	0,3	0,3	1,4	1,4	3,9%
Los demás	8	5	40,7	23,5	-39,9%
Total	**19**	**20**	**100**	**100**	**3,9%**

Fuente: Elaborado por el DEI–DGPCI del Ministerio de Economía y Finanzas, con datos del Banco Central del Paraguay.

Comercio con Unión Europea (UE-27)

Exportaciones a la UE
(en millones de USD FOB)

Productos	En Millones de USD		Participación %		Var. %
	Enero a Febrero				
	2023	2024	2023	2024	
Demás semillas oleaginosas	5	5	14,1	17,0	14,0%
Cueros y pieles curtidos	3	4	10,4	12,9	16,5%
Carbón vegetal	3	2	8,5	7,7	-13,9%
Carne bovina refrigerada	2	2	5,0	6,4	20,2%
Carne bovina congelada	3	2	9,1	5,5	-43,0%
Jugos de frutas	1	2	2,2	5,2	122,7%
Cacahuetes	0,2	2	0,5	4,9	-
Aceites esenciales	1	1	2,3	4,1	72,4%
Ferroaleaciones	1	1	1,7	3,6	94,8%
Azúcar de caña	2	1	4,8	3,3	-35,3%
Los demás	14	9	41,3	29,5	-32,5%
Total	**12**	**14**	**100**	**100**	**16,2%**

Importaciones desde la UE
(en millones de USD CIF)

Productos	En Millones de USD		Participación %		Var. %
	Enero a Febrero				
	2023	2024	2023	2024	
Medicamentos	10	20	6,3	10,3	92,2%
Aceites de petróleo	2	18	1,1	9,3	-
Productos inmunológicos	15	12	9,5	6,3	-22,4%
Vehículos p/ transporte de personas	6	9	3,75	4,6	42,6%
Tractores	5	7	3,1	3,7	40,9%
Perfumes y aguas de tocador	6	7	3,8	3,7	13,1%
Máquinas p/ trabajar vidrio	0,01	5	0,0	2,5	-
Aparatos p/ uso de circuitos eléctricos	3	5	1,6	2,4	80,0%
Insecticidas, raticidas	5	4	3,05	2,2	-15,4%
Compuestos p/ diagnóstico	3	4	1,9	2,0	23,4%
Los demás	106	100	65,9	53,0	-5,6%
Total	**161**	**189**	**100**	**100**	**17,3%**

Fuente: Elaborado por el DEI–DGPCI del Ministerio de Economía y Finanzas, con datos del Banco Central del Paraguay.

Comercio Total de Bienes

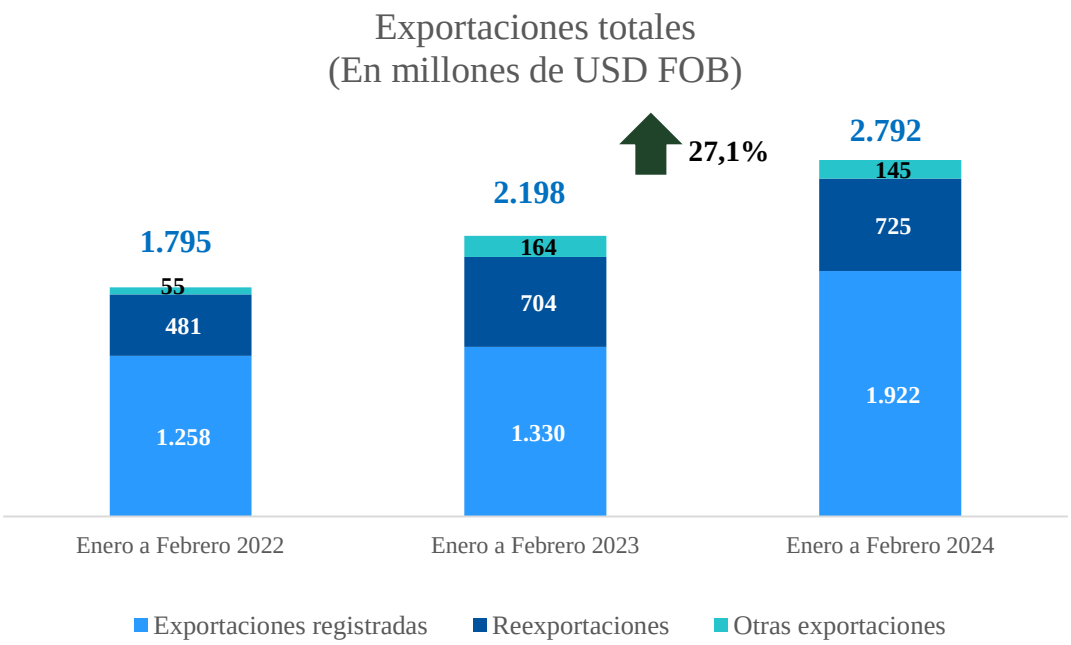

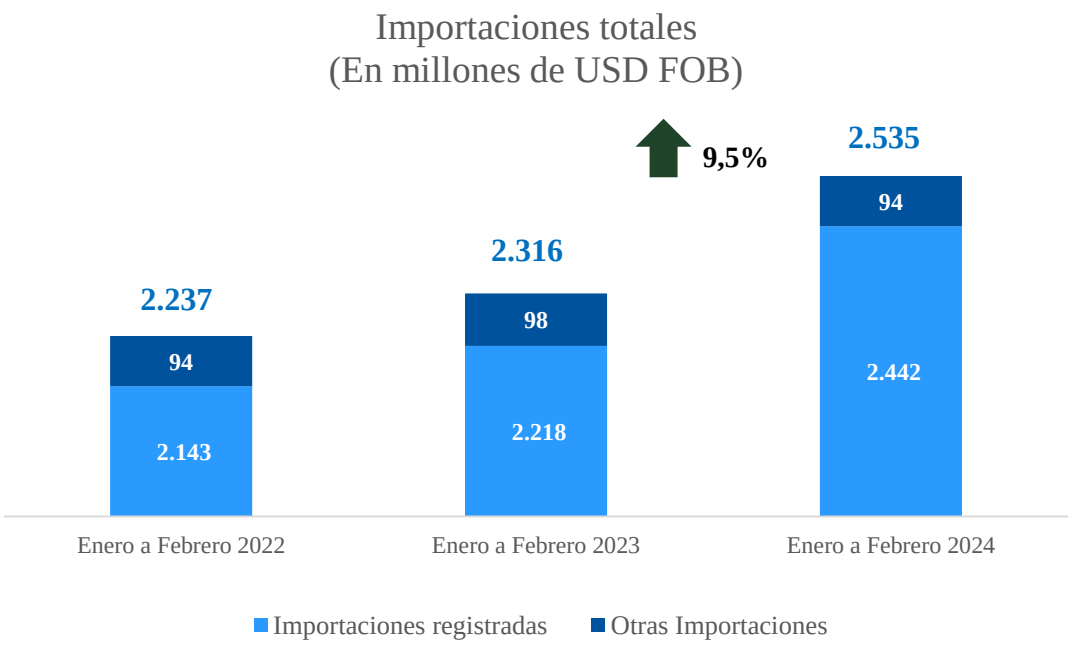

Fuente: Elaborado por el DEI-DGPCI del Ministerio de Economía y Finanzas, con datos del Banco Central del Paraguay.

MINISTERIO DE ECONOMÍA Y FINANZAS PARAGUAY

PARAGUÁI TEMBIGUEREKOITA HA VIRUÑANGAREKO MOTENONDEHA

Reporte de Comercio Exterior (RCE)

Viceministerio de Economía y Planificación
Dirección General de Política Comercial e Integración (DGPCI)
Dpto. de Estrategias de Integración (DEI)

Febrero 2023